R. BIBLIOTECA NAZIONALE CENTRALE DI FIRENZE

Numeri d'ingresso
1058045A

Raccolta
N. A. 754

Cassetta
IV Collodi

Numero
63

Lettere n. 1 di Rossi Cesare

dirette a Carlo Lorenzini

Numero d'ordine	Luogo di partenza	DATA			Pagine o allegati	Osservazioni
		Anno	Mese	Giorno		
	Napoli	1872	aprile	18	cc. 2	

Tip. «Il Cenacolo», 20.000 - 2.939.XVI

Inches 1 2 3 4 5 6 7 8
Centimetres 1 2 3 4 5 6 7 8 9 10 11 12 13 14 15 16 17 18 19 20
KODAK Color Control Patches © The Tiffen Company, 2000
Kodak LICENSED PRODUCT
Blue Cyan Green Yellow Red Magenta White 3/Color Black

Numero d'ordine	Luogo di partenza	DATA			Pagine o allegati	Osservazioni
		Anno	Mese	Giorno		

DRAMMATICA COMPAGNIA ITALIANA
SADOWSKY
Diretta dal Cavaliere
Cesare Rossi

Napoli 12 Aprile 72.

Carissimo Carlo.

BIBLIOTECA NAZIONALE CENTRALE FIRENZE

Dal mio dispaccio ti sarai tranquillizzato spero. Io ho ricevuto i due atti, e le tue lettere, se non ti ho risposto non lo attribuire che alle tante occupazioni, le quali non mi lasciano un'ora di libertà.

Le parti sono già distribuite, e certo adesso li due atti mi piacciono più di prima. Non temere che saranno messi in scena con tutto l'amore possibile, e come se tu stesso fossi presente.

Facilmente la tua commedia, la farò per mia serata. Ti avviserò quando avrà luogo, e poi, l'esito avuto. I giornali, almeno qualcuno, l'ha già annunziata.

Sta allegro dunque e conta sopra un trionfo che ti annunzierà un mio

telegramma

Per tua regola la tua commedia non conto darla in questo mese, ma bensì nei primi giorni di maggio.

Qui gli affari vanno a gonfia vele, il Teatro nostro è diventato il convegno del mondo elegante. Finora non un fiasco, ve ne sarà forse qualcuno quando darò lavori napolitani.

La stampa come ti sarà facile leggere, parla benissimo ogni giorno di noi, fatta eccezione dell'Omnibus, giornale che qui nessuno legge, redatto dal Padre e fratello del grande Autore drammatico Achille Torelli.

Ora sto provando due novità Il segreto di Teresa del Duca di Maddaloni, e il Savonarola del Duca di S. Alpino. Come anderanno? Chi lo sa!

Addio carissimo Carlo, dammi tue notizie più spesso che puoi e fà che questo Carnevale io possa recitarti un altro tuo nuovo lavoro.

Ti stringo la zampa e credimi

Il Tuo
Cesare Rossi

1058045 A

Inches
Centimetres
KODAK Color Control Patches © The Tiffen Company, 2000
Kodak LICENSED PRODUCT
Blue Cyan Green Yellow Red Magenta White 3/Color Black

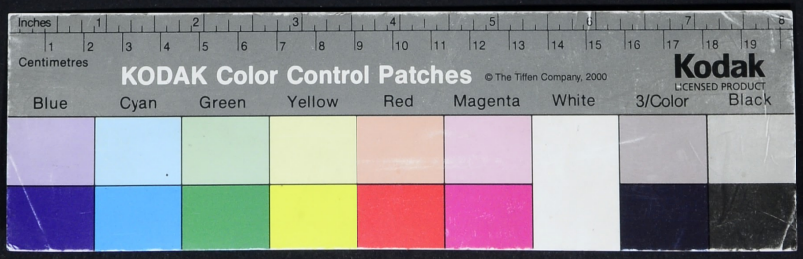
Inches
Centimetres
KODAK Color Control Patches
© The Tiffen Company, 2000
Kodak
LICENSED PRODUCT
Blue
Cyan
Green
Yellow
Red
Magenta
White
3/Color
Black